

# Piano Strutturale Comunale Associato

Faenza - Brisighella - Casola Valsenio - Castel Bolognese - Riolo Terme - Solarolo

PSC 2009

L.R. 24 marzo 2000, n. 20 - "Disciplina generale sulla tutela e l'uso del territorio"

4.D

ASPETTI CONDIZIONANTI

TUTELE: impianti e infrastrutture

scala 1:60000

|   |  |  |
|---|--|--|
| SINDACO DI FAENZA<br>Claudio Casadio        | ASSESSORE ALLE POLITICHE DEL TERRITORIO COMUNE DI FAENZA<br>Donatella Categari | SINDACO DI CASTEL BOLOGNESE<br>Daniele Banti |
| SINDACO DI BRISIGHELLA<br>Davide Misasi     | PROGETTO<br>Elmo Nanni   | SINDACO DI RIOLO TERME<br>Emme Poni          |
| SINDACO DI CASOLA VALSENIO<br>Nicola Iseppi |  | SINDACO DI SOLAROLO<br>Fabio Anzolini        |

4.D

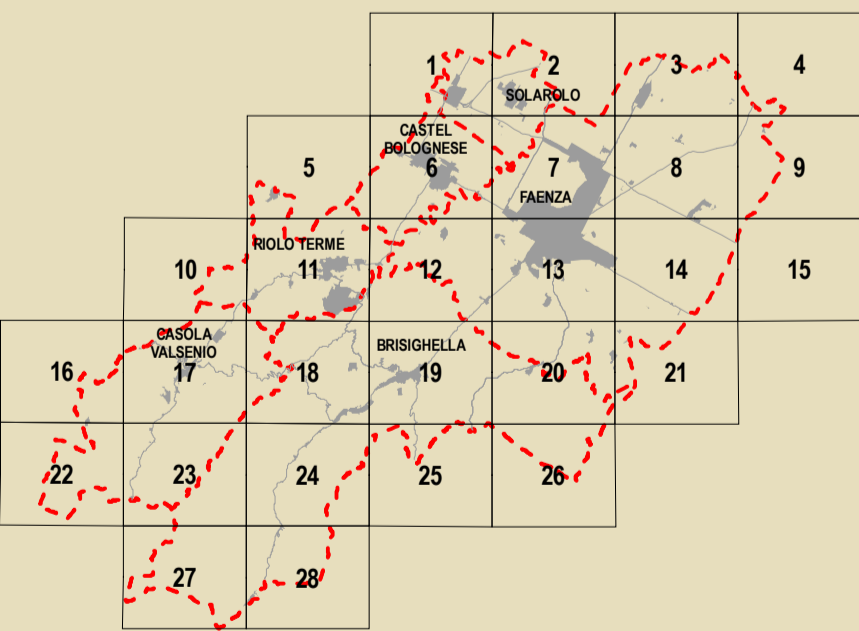

|  |   |   |   |  |
|--|---|---|---|--|
| <b>GRUPPO DI PROGETTAZIONE</b><br>Mauro Benicossi<br>Federica Drei<br>Daria Stanzaglia<br>Gabriele Tampieri<br>Marco Villa | <b>AZIENDA COMUNALE</b><br>Faenza: Giovanni Albani<br>Brisighella: Laura Vecchi<br>Casola Valsenio: Fausto Salvadori<br>Castel Bolognese: Marco Calamandrei<br>Riolo Terme: Aflò Gentilini<br>Solarolo: Cristina Santandrea | <b>CONTRIBUTI</b><br>Valutazione di Sostenibilità Ambientale e Territoriale<br>Ecoazioni S.n.c. - Quibbio<br>Massimo Santani - Valerio Calderaro<br>Luca Tantarù - Vira Veterucci<br>Aemil piano<br>Diana Bafini<br>Sistema economico e sociale<br>Claudio Facchini - Qualliero Malpezzi<br>Maurizio Marini - Simonetta Toroni<br>Istituto nazionale di statistica<br>Luca Calani - Alvaro Pederzoli<br>Alessandro Poggiani | <b>Aspetti generali e tutela storica</b><br>Stefano Marabini<br>Sistema medio-alto storico<br>Stefano Saviochi<br>Sistema della infrastruttura per la mobilità<br>TPS Ass. Professionale - Piergiacinto<br>Stefano Caronni<br>Giuseppe Rocchini<br>Guido Francesco Marino<br>Aquila e Archeo-Industrie d'Avanti<br>Olea S.r.l. - Ravenna<br>Domenico Mini | <b>Architettura territoriale</b><br>Soprintendenza per i Beni<br>Architettici dell'Emilia Romagna<br>Chiara Guarnieri<br>Gabriella<br>Claudio Negrelli<br>Giuseppe Montevocchi<br>Soprintendenza e patrimonio energetico<br>Francesco Marinelli<br>Des Biondi - Graziano Pompo<br>scrittura<br>Tiziana Piancastelli<br>Claudia Lanzoni |
|--|---|---|---|--|

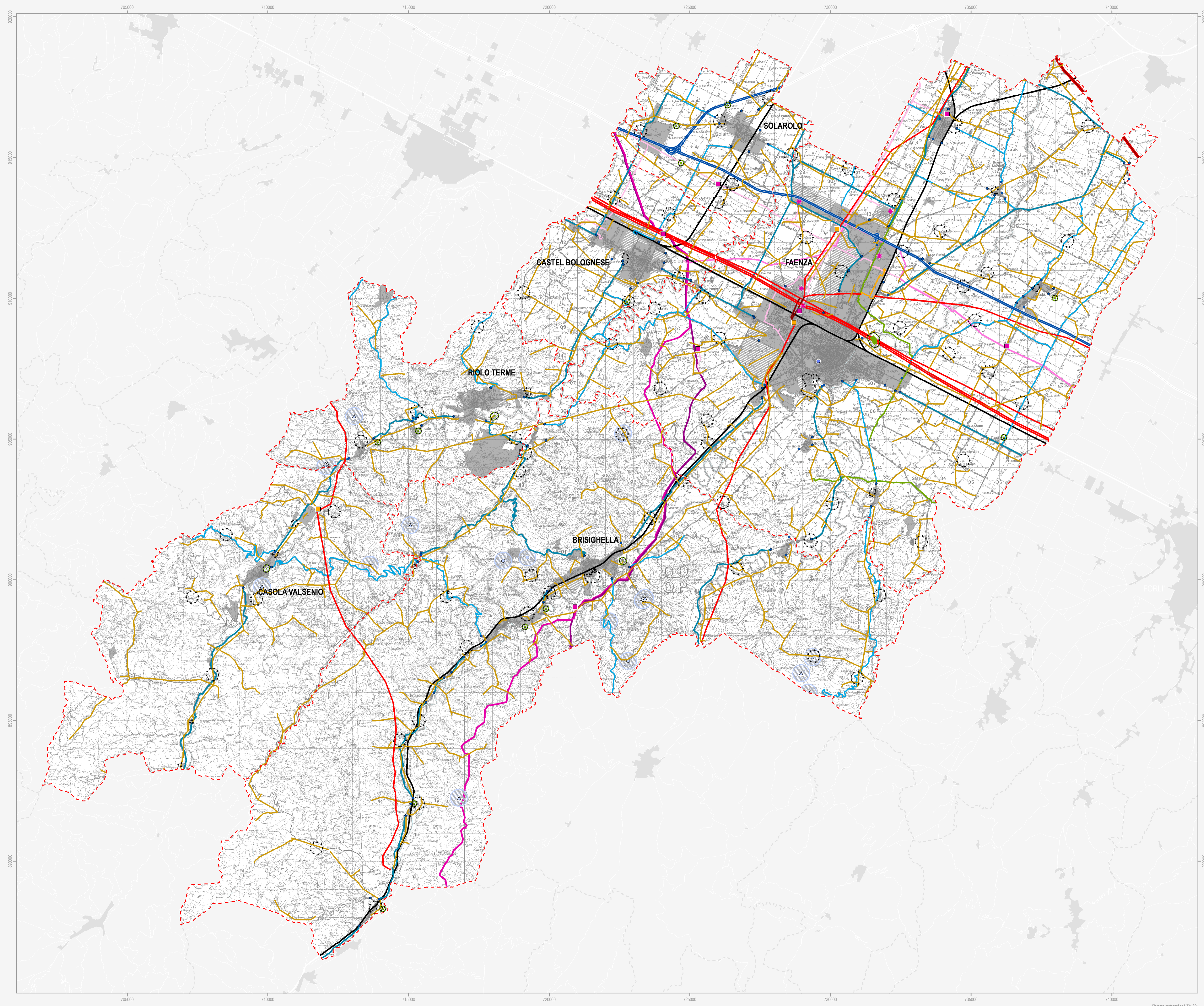

- Confine comunale
- Centro Storico
- Territorio pianificato
- Ambiti di nuova previsione del PSC
- Strade** (D.Lgs n. 285/1992, Dpr n.495/1992, art. 11.5 del Ptcp della Prov. RA)
  - 60m
  - 30m
  - 20m
  - Tratto di località
- Ferrovie** (Dpr n. 753/1980)
  - 30m
- Cimiteri** (L. n. 166/2002, L.R. n. 19/2004)
  - Fascia di rispetto
- Depuratori** (Deliberazione 4 febbraio 1977 del Comitato dei Ministri per la Tutela delle acque dall'inquinamento)
  - Fascia di rispetto (100m)
  - Depuratore principale
  - Depuratore secondario
- Acquedotti** (DISP. MIN. LL.PP. 04/02/1977)
  - Fascia di asservimento (4,5m)
- Gasdotti** (D.M. 16/04/2008)
  - Condotta SNAM - DN 1050 (30m)
  - Condotta SNAM - DN 1200 (20m)
  - Condotta SNAM - 900xDN=400 (13,5m)
  - Condotta SNAM - DN=300 (12m)
  - Cabine di prelievo
- Elettrodotti** (DD.MM. 29/05/2008, DGR 1134/2008)
  - Linea 380 kV - TERNA SpA
  - Linea 132 kV - ENEL Distribuzione SpA - Condotta aerea - doppia tema
  - Linea 132 kV - ENEL Distribuzione SpA - Condotta aerea - semplice tema
  - Linea 15 kV - ENEL Distribuzione SpA - Condotta aerea non isolata
  - Linea 132 kV - ENEL Distribuzione SpA - Cavo interrato
  - Cabine primarie
- Emissioni radio-televisiva** (L.R. n.30/2000; D.G.R. n.197/2001; D.G.R. n.1138/2008; P.P.L.E.R.T della Prov. di RA)
  - Fascia di ambientazione (300m)
  - Siti stazioni radio
  - Siti stazioni radio da delocalizzare
  - Siti stazioni radio-tv
  - Siti stazioni tv
- Area a Rischio di Incidente Rilevante** (D.lgs n. 334/1999; D.M. 09/05/2001; L.R. n.26/2003)
  - Stabilimenti a rischio di incidenti rilevanti